

22 to 2B

FILE NO -22

Nutan Vidyalaya Shikshan Sanstha's
Nutan Mahavidyalaya, Selu
Dist. Parbhani



**LAND AND BUILDING
DETAILS**

Subject

Year _____

From _____ To _____

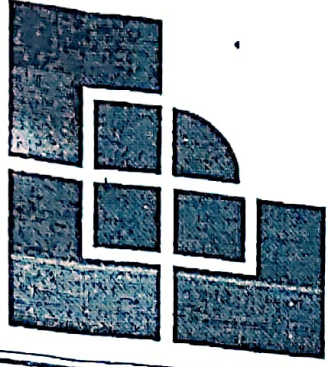

- 401 -
Rakhee A. Joshi
B.Arch. AIIA

Architect
Interior & Landscape
Designer

Shastri Nagar, Sailu Mob.: 9422858797

Date: 01/06/2017

Certificate

This is to certify that, the built up area
of Nutan Mahavidyalaya is
@5042.89 sq. mt. (54,261.5 sq.ft.) .

Ar. Rakhee A. Joshi Kulkarni
Reg. No. CA/2000/26625
Shastri Nagar, Sailu
Dist. Parbhani, Maharashtra

PRINCIPAL
Nutan Mahavidyalaya
Sailu, Dist. Parbhani



गाव नमुना सात
 अधिकार अभिलेख पत्रक
 आणि नोंदवहया (तयार करणे व सुस्थितीत ठेवणे) नियम, १९७१ यातील
 नियम ३, ५, ६ आणि ७)
 तालुका :- सेलू जिल्हा :- परभणी

क्रमांक व उपविभाग	भुधारणा पद्धती	भोगवटदाराचे नाव	क्षेत्र आकारआणे पै पो.ख. फे.फा	खाते क्रमांक
१/१	भोगवटदार वर्ग -१			
१	हे.आर.चौ.मी	चिटणीस नुतन विद्यालय शिक्षण संस्था सेलू	५.१६.०० १३.७२ (१०३०)	२०४ कुळाचे नाव इतर अधिकार इतर सागवानचे झाडे संख्या ११८४ व एक जुनी विहीर व ३ बोरवेळ (१६९५)
२	क्षेत्र		५.१६.००	
३	पोटखराब (लागवडीस योग्य)			
४	वर्ग (अ)			
५	वर्ग (ब)			
६	एकूण पो		०.००.००	
७	कारणी		१३.७२	
८	जडी किंवा			
९	कारणी			
				सीमा आणि भुमापन चिन्हे

गाव नमुना बारा
 अधिकार अभिलेख पत्रक
 आणि नोंदवहया (तयार करणे व सुस्थितीत ठेवणे) नियम, १९७१ यातील नियम २९)
 गाव: सेलू तालुका: सेलू जिल्हा: परभणी

वर्ष	हंगाम	पिकाखालील क्षेत्राचा तपशील							निर्भळपिकाखालील लागवडीसाठी उपलब्ध नसलेली जमीन		जल सिंचनाचे साधन	शेरा	
		मिश्र पिकाखालील क्षेत्र			निर्भळ पिकाखालील क्षेत्र				स्वरूप	क्षेत्र			
		मिश्रणाचा संकेत क्रमांक	घटक पिके व प्रत्येकाखालील क्षेत्र	जल सिंचित	अजल सिंचित	पिकाचे नाव	जल सिंचित	अजल सिंचित					पिकाचे नाव
२०१४-१५	संपूर्ण वर्ष										पडीत	५.१६००	
२०१५-१६	संपूर्ण वर्ष										पडीत	५.१६००	
२०१६-१७	संपूर्ण वर्ष										अकृषिक	५.१६००	

PRINCIPAL
 Nufan Mahavidyalaya
 Solapur, Dist. Parbhani

एन.आर. सोडगीर
 तलहटी सज्जा, सेलू

353
 21/06/2017

1006
200
200
200



142

गणेश परिषद

सा वर्षासाठी कर आकारणीचा पात्र असलेल्या

Assesment List of Building and Land's

संख्याचे किंवा विभागाचे किंवा मंडळाचे नाव	मालमत्ता क्रमांक		मालकाचे नाव	भोगवटीदाराचे नाव	भाड्याने दिलेल्या भागांचे वार्षिक भाडे	भाड्याने दिलेल्या भागांचे वार्षिक भाडे	एकुण (८+९) इमारतीचे किंवा जमिनीचे कर योग्य मुल्य
	जुने क्रमांक	नविन क्रमांक					
३	३	४	६	७	९	१०	११
२१	२१	२१	२१	२१	२१	२१	२१
२१	२१	२१	२१	२१	२१	२१	२१



PRINCIPAL
Mutan Mahavidyalaya
Sattu Dist. Parbhani





II
का
का
का

MAIN COLLEGE BUILDING NUTAN MAHAVIDYALAYA, SAILHU DIST. PARBHANI
(ARTS, SCIENCE, COMMERCE AND BCA)

G. F. PLAN

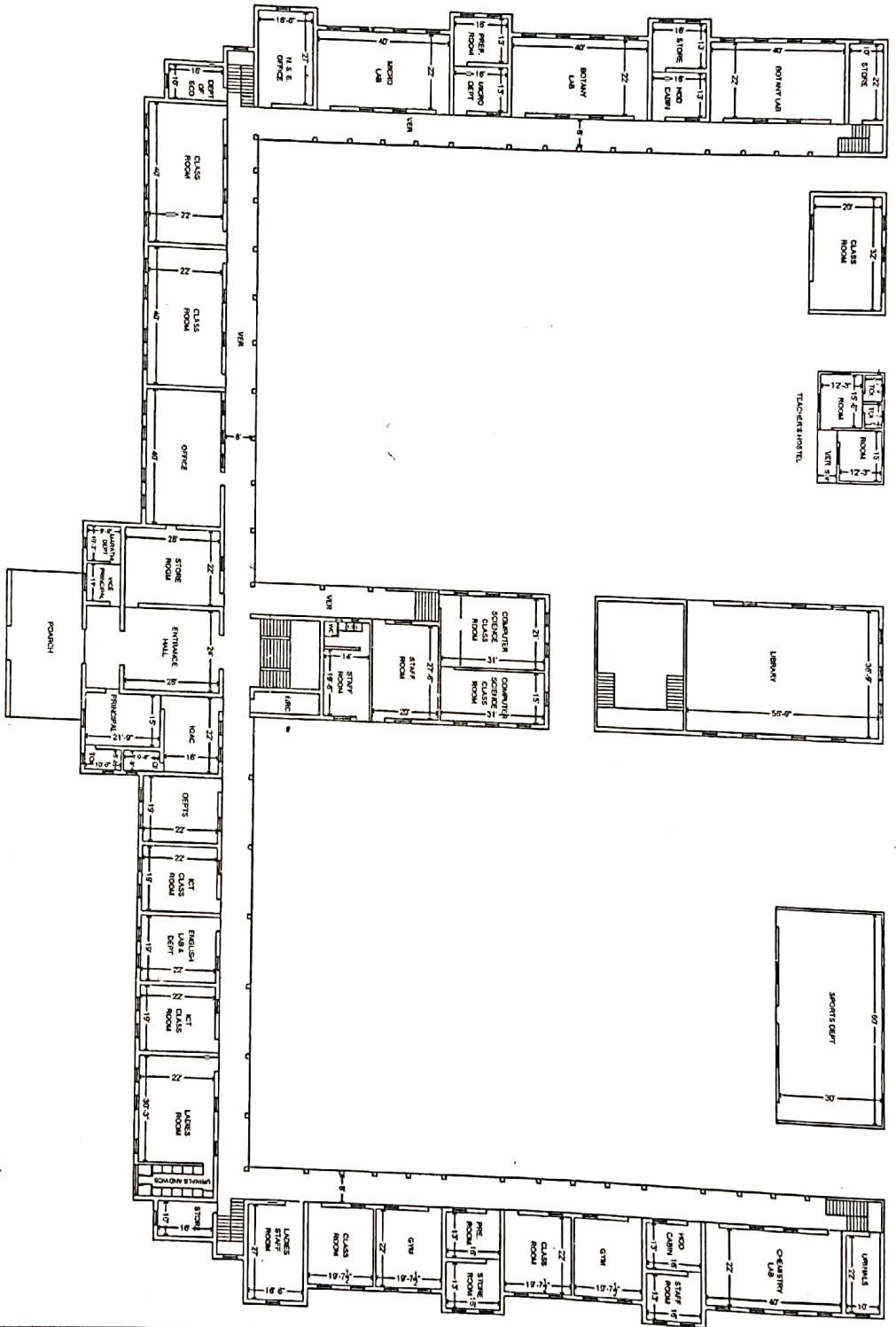
N ←
NOT TO SCALE



PRINCIPAL
Nutan Mahavidyalaya
Sailhu, Dist. Parbhani

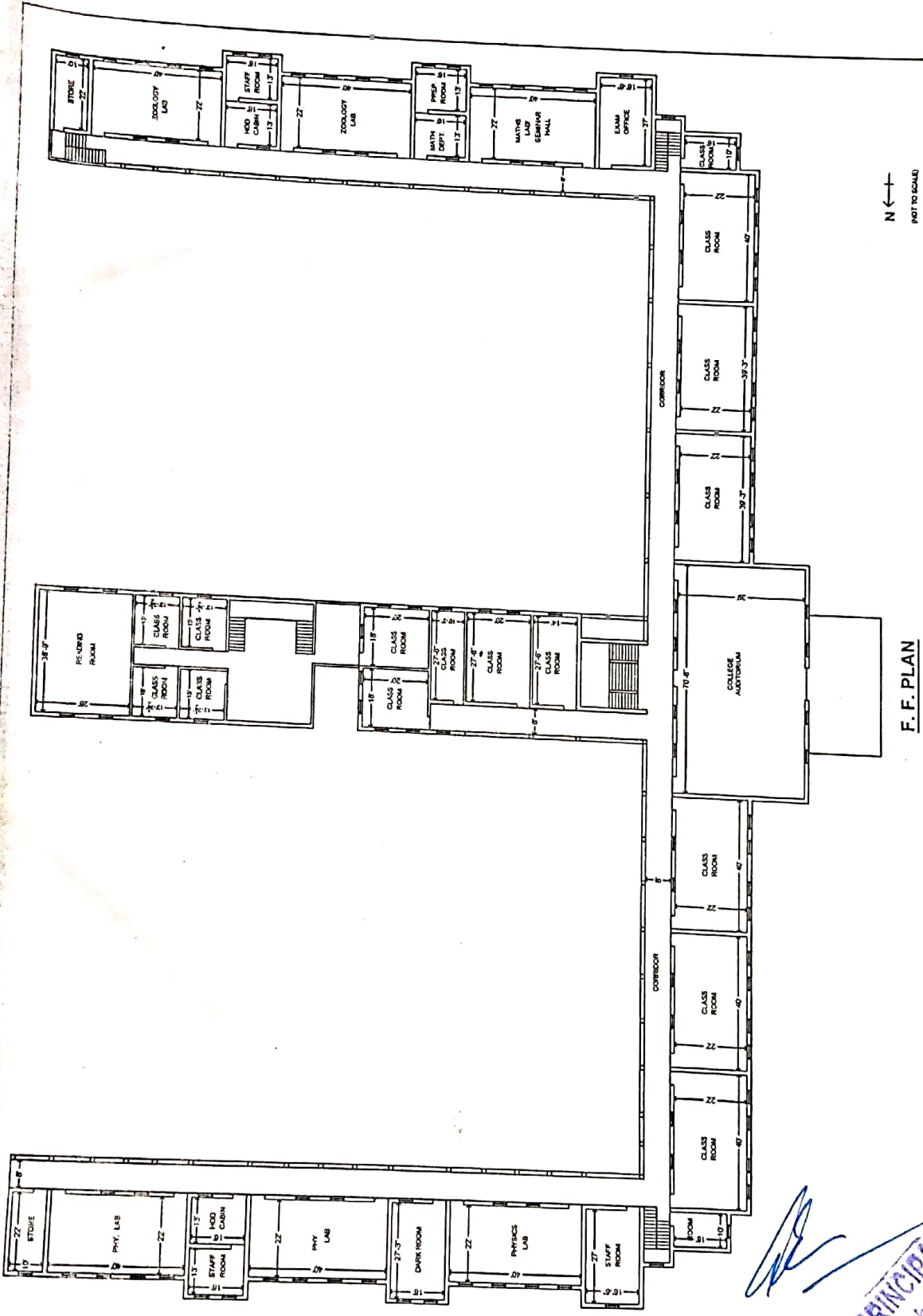

N
←
NOT TO SCALE

F. F. PLAN

SIGNS OF :-

MAIN COLLEGE BUILDING NUTAN MAHAVIDYALAYA, SAILU DIST. PARBHANI
(ARTS, SCIENCE, COMMERCE AND BCA)

PRINCIPAL
Nutan Mahavidyalaya
Sailu Dist. Parbhani

नमुना ४३ (नियम ७४ पहा)

१००६
२००
२००
२००



142

आरार पश्चिम
या वर्षसाठी कर आकारणीस पात्र असलेल्या

Assesment List of Building and Land's

१	२	मालमत्ता क्रमांक		मालमत्तेचे वर्णन	मालकाचे नाव	भोगवटीदाराचे नांव	भाड्याने दिलेल्या भागाचे वार्षिक भाडे	भाड्याने दिलेल्या भागाचे वार्षिक भाडे	इमारतीचे किंवा जमिनीचे कर योग्य मूल्य
		जुने क्रमांक	नविन क्रमांक						
१	३	३	४	५	६	७	८	९	१२
-	२५.५६	-	९११	२५.५६	२५.५६.५६	२५.५६.५६	२५.५६.५६	२५.५६.५६	१६५६
-	९११	-	९११	१६५६	चिडणीस बुतन विद्यालय शिक्षण संस्था	चिडणीस बुतन विद्यालय शिक्षण संस्था	१६५६	१६५६	१६५६
				१५.९७	Nutan Vidyalaya Shikshan Sanstha Saitu Dist Parbhani	Nutan Vidyalaya Shikshan Sanstha Saitu Dist Parbhani	१५.९७	१५.९७	१५.९७
				३१२	Inword No. ३१२	Inword No. ३१२	३१२	३१२	३१२



PRINCIPAL
Nutan Mahavidyalaya
Saitu, Dist. Parbhani

Keshavnand
चिडणीस
बुतन विद्यालय शिक्षण संस्था
सेलू जि. परभणी

Chief Officer
Municipal Council Saitu

असल वरून नकल बरोबर आहे
८/१/२००६
८/१/२००६
८/१/२००६
S. S. S. S. S.
Cost of Repar...



INDEX :-

1. MAIN COLLEGE BUILDING
2. STAFF ROOM
3. STAGE
4. B. C. A. LAB
5. G. F. LIBRARY F. F. MCVV DEPT.
- 5A. EXTN OF LIBRARY
6. NON RESI. STUDENT'S CENTER
7. G. F. CHE. DEPT.
F. F. ZOOLOGY DEPT.
8. LADIES STAFF ROOM
9. OPEN SPACE
10. VOLLEY BALL COURT AND SEPAK TAKARA
11. GENERATOR ROOM
12. RAIN WATER HARVESTING
13. SWIMMING TANK
14. WATER MANAGEMENT
15. SILVER JUBILEE HOSTEL
16. SHRIRAMJI BHANGDIA BOY'S HOSTEL
17. NUTAN ENGLISH SCHOOL
18. ELEVATED WATER TANK
19. PLAYGROUND
20. INDOOR STADIUM
21. ANIMAL HOME
22. P. G. SECTION
23. CANTEEN
24. PREMBLE OF CONSTITUTION
25. FLAG STAND
26. MATHS DEPT.
27. N. S. S. DEPT.
28. G. F. BOTT. DEPT.
F. F. PHYSICS/ELECTRONICS DEPT.
29. TEACHERS HOSTEL
30. WELL
31. RECTORS QTR
32. WOMENS HOSTEL
33. COMM. DEPT.
34. BOTTNICAL GARDEN
35. CYCLE STAND
36. STAFF QTRS
37. PRIN. QTR

COLOUR SHOWN :-

EXISTING CONSTRUCTION



FUTURE CONSTRUCTION



LAYOUT PLAN OF "NUTAN MAHAVIDYALAYA, SAILU"

DIST. PARBHANI



SCALE : N. T. S.

[Signature]
PRINCIPAL
 Nutan Mahavidyalaya
 Sailu, Dist. Parbhani



INDEX :-

1. MAIN COLLEGE BUILDING
2. STAFF ROOM
3. STAGE
4. B. C. A. LAB
5. G. F. LIBRARY F. F. MCVC DEPT.
- 5 A. EXTN OF LIBRARY
6. NON RESI. STUDENT'S CENTER
7. G. F. CHE. DEPT.
F. F. ZOOLOGY DEPT.
8. LADIES STAFF ROOM
9. OPEN SPACE
10. VOLLEY BALL COURT AND SEPAK TAKARA
11. GENERATOR ROOM
12. RAIN WATER HARVESTING
13. SWIMMING TANK
14. WATER MANAGEMENT
15. SILVER JUBILEE HOSTEL
16. SHRIRAMJI BHANGDIA BOY'S HOSTEL
17. NUTAN ENGLISH SCHOOL
18. ELEVATED WATER TANK
19. PLAYGROUND
20. INDOOR STADIUM
21. ANIMAL HOME
22. P. G. SECTION
23. CANTEEN
24. PREMBLE OF CONSTITUTION
25. FLAG STAND
26. MATHS DEPT.
27. N. S. S. DEPT.
28. G. F. BOTT. DEPT.
F. F. PHYSICS/ELECTRONICS DEPT.
29. TEACHERS HOSTEL
30. WELL
31. RECTORS QTR
32. WOMENS HOSTEL
33. COMM. DEPT.
34. BOTTNICAL GARDEN
35. CYCLE STAND
36. STAFF QTRS
37. PRIN. QTR

COLOUR SHOWN :-

- EXISTING CONSTRUCTION
- FUTURE CONSTRUCTION

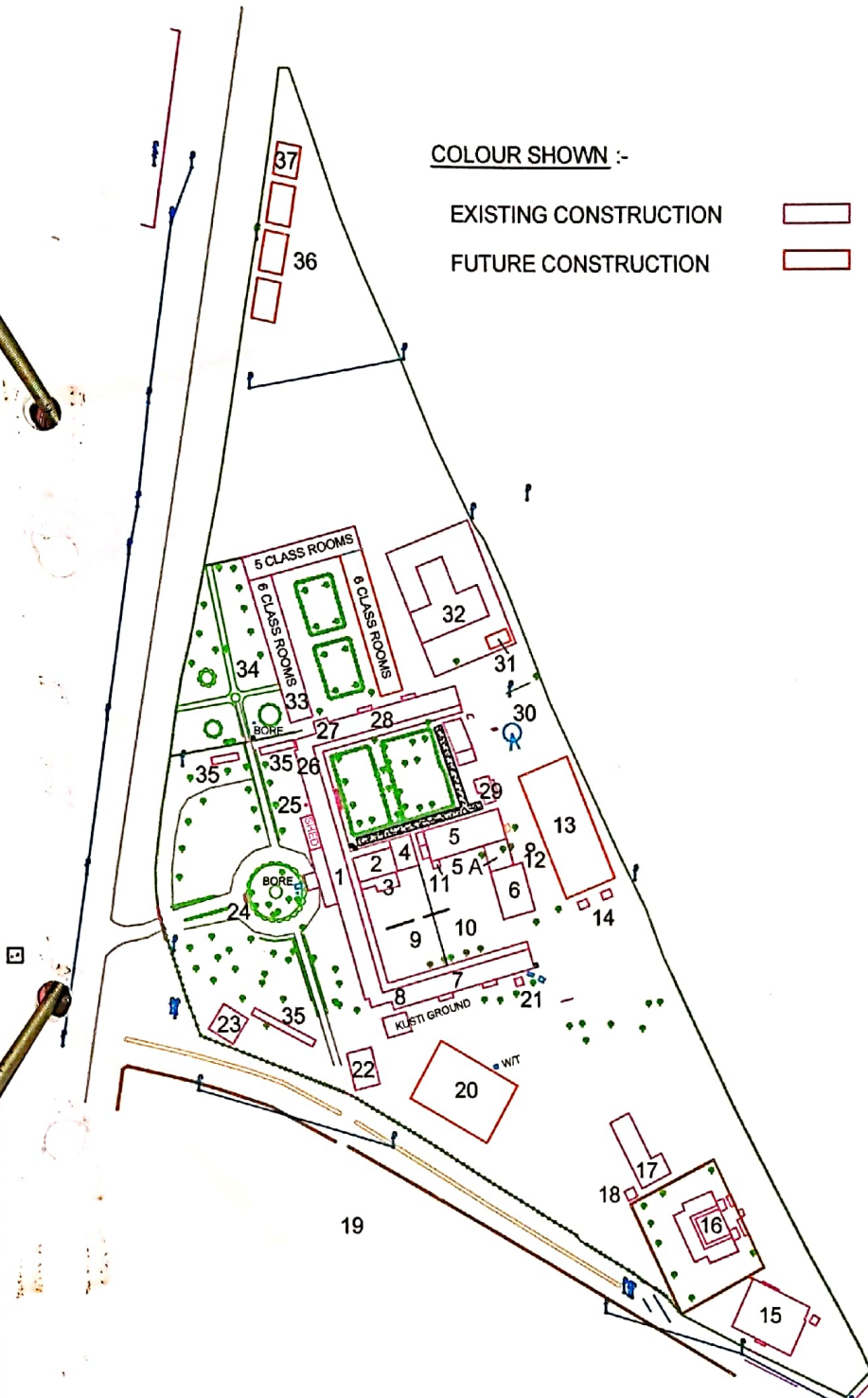

LAYOUT PLAN OF "NUTAN MAHAVIDYALAYA, SAILU"
DIST. PARBHANI

N
↑
SCALE : N. T. S.

[Signature]
PRINCIPAL
Nutan Mahavidyalaya
Sailu, Dist. Parbhani



महाराष्ट्र शासन राजपत्र

असाधारण भाग एक-अ-मध्य उप-विभाग

अंक १]

शुक्रवार, जानेवारी १, २०१६/पौष ११, शके १९३७

[पृष्ठे १५, किंमत : रुपये २६.००

असाधारण क्रमांक १

प्राधिकृत प्रकाशन

महाराष्ट्र जिल्हा परिषदा व पंचायत समित्या, ग्रामपंचायती, नगरपरिषदा, प्राथमिक शिक्षण आणि स्थानिक निधी लेखापरीक्षा अधिनियम यांखालील (भाग चार-ब मध्ये प्रसिद्ध करण्यात आलेले आदेश व अधिसूचना यांव्यतिरिक्त) आदेश व अधिसूचना.

नगरविकास विभाग

मंत्रालय (मुख्य इमारत), ४ था मजला, मादाम कामा मार्ग, हुतात्मा राजगुरू चौक,

मंत्रालय, मुंबई ४०० ०३२. दिनांक १ जानेवारी २०१६

अधिसूचना

नगरपरिषदा, नगरपंचायती व औद्योगिक नगरी अधिनियम, १९६५.

एमसीओ-२०१४/प्र.क्र.२४४/नवि-१४. — ज्याअर्थी, शासनाने महाराष्ट्र नगरपरिषदा, नगरपंचायती व औद्योगिक नगरी अधिनियम, १९६५ हा. ४०) याच्या कलम ४ चे पोट-कलम (४) आणि (५) यांच्या तरतुदीनुसार, ज्या ठिकाणी नगरपरिषदा अस्तित्वात आहेत अशा राज्यातील नागरी क्षेत्रांचा आढावा घेऊन केलेले वर्गीकरण, सदर अधिनियमातील अनुसूची-१ मध्ये खालीलप्रमाणे समाविष्ट करण्यात येत आहेत :—

त अधिनियमातील पूर्वीच्या अनुसूची-१ ऐवजी खालीलप्रमाणे अनुसूची-१ जोडण्यात येत आहे :—

अनुसूची - १

(कलम ४ आणि ३४६ पहा)

(नगरपंचायती आणि औद्योगिक नगरी याव्यतिरिक्त अन्य नगरपरिषद क्षेत्रे)

अधिक लहान नागरी क्षेत्राचे नांव (२)	नगरपरिषदेचे नाव (३)	जिल्ह्याचे नाव (४)
“अ” वर्ग		
अंबरनाथ अधिक लहान नागरी क्षेत्र	अंबरनाथ नगरपरिषद	ठाणे
कुळगाव-बदलापूर अधिक लहान नागरी क्षेत्र	कुळगाव-बदलापूर नगरपरिषद	ठाणे
नवेल अधिक लहान नागरी क्षेत्र	नवेल नगरपरिषद	रायगड
भुसावळ अधिक लहान नागरी क्षेत्र	भुसावळ नगरपरिषद	जळगाव
दुरबार अधिक लहान नागरी क्षेत्र	दुरबार नगरपरिषद	नंदुरबार

(१)

:वि.)-१-१

PRINCIPAL
Nutan Mahavidyalaya
Sailu, Dist. Parbhani



सहाराष्ट्र शासन राजपत्र, असाधारण भाग एक—अ-मध्य उप-विभाग, जानेवारी १, २०१६/पौष ११, शके १९३७

“अ” वर्ग - चालू

(१)	(२)	(३)	(४)	(५)
६	सातारा अधिक लहान नागरी क्षेत्र	सातारा नगरपरिषद	सातारा	१९
७	बाशी अधिक लहान नागरी क्षेत्र	बाशी नगरपरिषद	सोलापूर	१९
८	इचलकरंजी अधिक लहान नागरी क्षेत्र	इचलकरंजी नगरपरिषद	कोल्हापूर	२०
९	बारामती अधिक लहान नागरी क्षेत्र	बारामती नगरपरिषद	पुणे	२१
१०	जालना अधिक लहान नागरी क्षेत्र	जालना नगरपरिषद	जालना	२२
११	बीड अधिक लहान नागरी क्षेत्र	बीड नगरपरिषद	बीड	२३
१२	उदगीर अधिक लहान नागरी क्षेत्र	उदगीर नगरपरिषद	लातूर	२४
१३	उस्मानाबाद अधिक लहान नागरी क्षेत्र	उस्मानाबाद नगरपरिषद	उस्मानाबाद	२५
१४	अचलपूर अधिक लहान नागरी क्षेत्र	अचलपूर नगरपरिषद	अमरावती	२६
१५	यवतमाळ अधिक लहान नागरी क्षेत्र	यवतमाळ नगरपरिषद	यवतमाळ	२७
१६	वर्धा अधिक लहान नागरी क्षेत्र	वर्धा नगरपरिषद	वर्धा	२९
१७	गोंदिया अधिक लहान नागरी क्षेत्र	गोंदिया नगरपरिषद	गोंदिया	३०
१८	हिंगणघाट अधिक लहान नागरी क्षेत्र	हिंगणघाट नगरपरिषद	वर्धा	३१

“ब” वर्ग

(१)	(२)	(३)	(४)	(५)
१	डहाणू अधिक लहान नागरी क्षेत्र	डहाणू नगरपरिषद	पालघर	३२
२	पालघर अधिक लहान नागरी क्षेत्र	पालघर नगरपरिषद	पालघर	३३
३	खोपोली अधिक लहान नागरी क्षेत्र	खोपोली नगरपरिषद	रायगड	३४
४	चिपळूण अधिक लहान नागरी क्षेत्र	चिपळूण नगरपरिषद	रत्नागिरी	३५
५	रत्नागिरी अधिक लहान नागरी क्षेत्र	रत्नागिरी नगरपरिषद	रत्नागिरी	३६
६	मनमाड अधिक लहान नागरी क्षेत्र	मनमाड नगरपरिषद	नाशिक	३७
७	येवला अधिक लहान नागरी क्षेत्र	येवला नगरपरिषद	नाशिक	३८
८	सिन्नर अधिक लहान नागरी क्षेत्र	सिन्नर नगरपरिषद	नाशिक	३९
९	शहादा अधिक लहान नागरी क्षेत्र	शहादा नगरपरिषद	नंदुरबार	४०
१०	दोंडाईचा वरवाडे अधिक लहान नागरी क्षेत्र	दोंडाईचा वरवाडे नगरपरिषद	धुळे	४१
११	शिरपूर वरवाडे अधिक लहान नागरी क्षेत्र	शिरपूर वरवाडे नगरपरिषद	धुळे	४२
१२	अमळनेर अधिक लहान नागरी क्षेत्र	अमळनेर नगरपरिषद	जळगाव	४३
१३	चाळीसगाव अधिक लहान नागरी क्षेत्र	चाळीसगाव नगरपरिषद	जळगाव	४४
१४	चोपडा अधिक लहान नागरी क्षेत्र	चोपडा नगरपरिषद	जळगाव	४५
१५	पाचोरा अधिक लहान नागरी क्षेत्र	पाचोरा नगरपरिषद	जळगाव	४६
१६	जामनेर अधिक लहान नागरी क्षेत्र	जामनेर नगरपरिषद	जळगाव	४७
१७	श्रीरामपूर अधिक लहान नागरी क्षेत्र	श्रीरामपूर नगरपरिषद	अहमदनगर	४८

PRINCIPAL
Nutan Mahavidyalaya
Sailu, Dist. Arbhani

महाराष्ट्र शासन राजपत्र, असाधारण भाग एक - अ-मध्य उप-विभाग, जानेवारी १, २०१६/पौष ११, शके १९३७

“ब” वर्ग - चालू

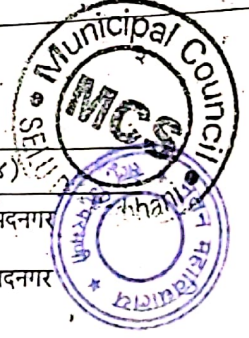

(२)	(३)	(४)
संगमनेर अधिक लहान नागरी क्षेत्र	संगमनेर नगरपरिषद	अहमदनगर
कोपरगाव अधिक लहान नागरी क्षेत्र	कोपरगाव नगरपरिषद	अहमदनगर
दौंड अधिक लहान नागरी क्षेत्र	दौंड नगरपरिषद	पुणे
लोणावळा अधिक लहान नागरी क्षेत्र	लोणावळा नगरपरिषद	पुणे
तळेगाव दाभाडे अधिक लहान नागरी क्षेत्र	तळेगाव दाभाडे नगरपरिषद	पुणे
कराड अधिक लहान नागरी क्षेत्र	कराड नगरपरिषद	सातारा
फलटण अधिक लहान नागरी क्षेत्र	फलटण नगरपरिषद	सातारा
इस्लामपूर अधिक लहान नागरी क्षेत्र	इस्लामपूर नगरपरिषद	सांगली
विटा अधिक लहान नागरी क्षेत्र	विटा नगरपरिषद	सांगली
पंढरपूर अधिक लहान नागरी क्षेत्र	पंढरपूर नगरपरिषद	सोलापूर
अक्कलकोट अधिक लहान नागरी क्षेत्र	अक्कलकोट नगरपरिषद	सोलापूर
जयसिंगपूर अधिक लहान नागरी क्षेत्र	जयसिंगपूर नगरपरिषद	कोल्हापूर
सिल्लोड अधिक लहान नागरी क्षेत्र	सिल्लोड नगरपरिषद	औरंगाबाद
करड अधिक लहान नागरी क्षेत्र	करड नगरपरिषद	औरंगाबाद
पैठण अधिक लहान नागरी क्षेत्र	पैठण नगरपरिषद	औरंगाबाद
वैजापूर अधिक लहान नागरी क्षेत्र	वैजापूर नगरपरिषद	औरंगाबाद
सातारा देवळाई अधिक लहान नागरी क्षेत्र	सातारा देवळाई नगरपरिषद	औरंगाबाद
अहमदपूर अधिक लहान नागरी क्षेत्र	अहमदपूर नगरपरिषद	लातूर
गंगाखेड अधिक लहान नागरी क्षेत्र	गंगाखेड नगरपरिषद	परभणी
जितूर अधिक लहान नागरी क्षेत्र	जितूर नगरपरिषद	परभणी
सेलू अधिक लहान नागरी क्षेत्र	सेलू नगरपरिषद	परभणी
हिंगोली अधिक लहान नागरी क्षेत्र	हिंगोली नगरपरिषद	हिंगोली
बसमतनगर अधिक लहान नागरी क्षेत्र	बसमतनगर नगरपरिषद	हिंगोली
अंबेजोगाई अधिक लहान नागरी क्षेत्र	अंबेजोगाई नगरपरिषद	बीड
माजलगाव अधिक लहान नागरी क्षेत्र	माजलगाव नगरपरिषद	बीड
परळी वैजनाथ अधिक लहान नागरी क्षेत्र	परळी वैजनाथ नगरपरिषद	बीड
देगलूर अधिक लहान नागरी क्षेत्र	देगलूर नगरपरिषद	नांदेड
बुलढाणा अधिक लहान नागरी क्षेत्र	बुलढाणा नगरपरिषद	बुलढाणा
चिखली अधिक लहान नागरी क्षेत्र	चिखली नगरपरिषद	बुलढाणा
खामगाव अधिक लहान नागरी क्षेत्र	खामगाव नगरपरिषद	बुलढाणा

PRINCIPAL
Nutan Mahavidyalaya
Saitu, Dist. Parbhani
Chief Officer
Municipal Council, SAII, B.



गाव नमुना सात

अधिकार अभिलेख पत्रक

(महाराष्ट्र जमीन महसूल अधिकार अभिलेख आणि नोंदवहया (तयार करणे व सुस्थितीत ठेवणे) नियम, १९७१ यातील नियम ३, ५, ६ आणि ७)

नियम ३, ५, ६ आणि ७)

जिल्हा :- परभणी

गाव :- सेलू

तालुका :- सेलू



गट क्रमांक व उपविभाग 9/1	भुधारणा पद्धती भोगवटादार वर्ग -1	भोगवटदाराचे नांव	क्षेत्र आकारआणे पै पो.ख. फे.फा	खाते क्रमांक
शेतीचे स्थानिक नांव मोरेगांव वाट	क्षेत्र एकक हे.आर.चौ.मी	विटणीस नुतन विद्यालय शिक्षण संस्था सेलू	5.16.00 13.72 (1030)	204
जिरायत 5.16.00				कुळाचे नाव इतर अधिकार इतर सागवानचे झाडे संख्या 1184 व एक जुनी विहीर व 3 बोअरवेल (1695)
बागायत -				
तरी -				
एकस -				
इतर -				
एकुण क्षेत्र 5.16.00				
पोटखराब (लागवडीस अयोग्य) वर्ग (अ) -				
वर्ग (ब) -				
एकुण पो 0.00.00				
वृ				
आकारणी 13.72				
जुडी किवा - वैशेष भाकारणी				
				सीमा आणि भुमापन चिन्हे

गाव नमुना बारा

अधिकार अभिलेख पत्रक

(महाराष्ट्र जमीन महसूल अधिकार अभिलेख आणि नोंदवहया (तयार करणे व सुस्थितीत ठेवणे) नियम, १९७१ यातील नियम २९)

गाव: सेलू

तालुका: सेलू

जिल्हा: परभणी

वर्ष	हंगाम	पिकाखालील क्षेत्राचा तपशील									निर्भळपिकाखालील लागवडीसाठी उपलब्ध नसलेली जमीन	जल सिंचनाचे साधन	शेरा
		मिश्र पिकाखालील क्षेत्र						निर्भळ पिकाखालील क्षेत्र					
		मिश्रणाचा संकेत क्रमांक	घटक पिके व प्रत्येकाखालील क्षेत्र	जल सिंचित	अजल सिंचित	पिकांचे नाव	जल सिंचित	अजल सिंचित	पिकांचे नाव	जल सिंचित			
2014-15	संपूर्ण वर्ष										पडीत	5.1600	
2015-16	संपूर्ण वर्ष										पडीत	5.1600	
2016-17	संपूर्ण वर्ष										अकृषिक	5.1600	

PRINCIPAL
Nutan Mahavidyalaya
Sailu, Dist. Parbhani

एन. आर. सोडगीर
तलाठी सज्जा, सेलू

किवा
वे कर
मुल्य

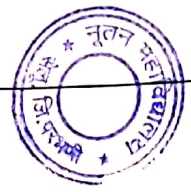

MAIN COLLEGE BUILDING NUTAN MAHAVIDYALAYA, SAILU DIST. PARBHANI

(ARTS, SCIENCE, COMMERCE AND BCA)

G. F. PLAN

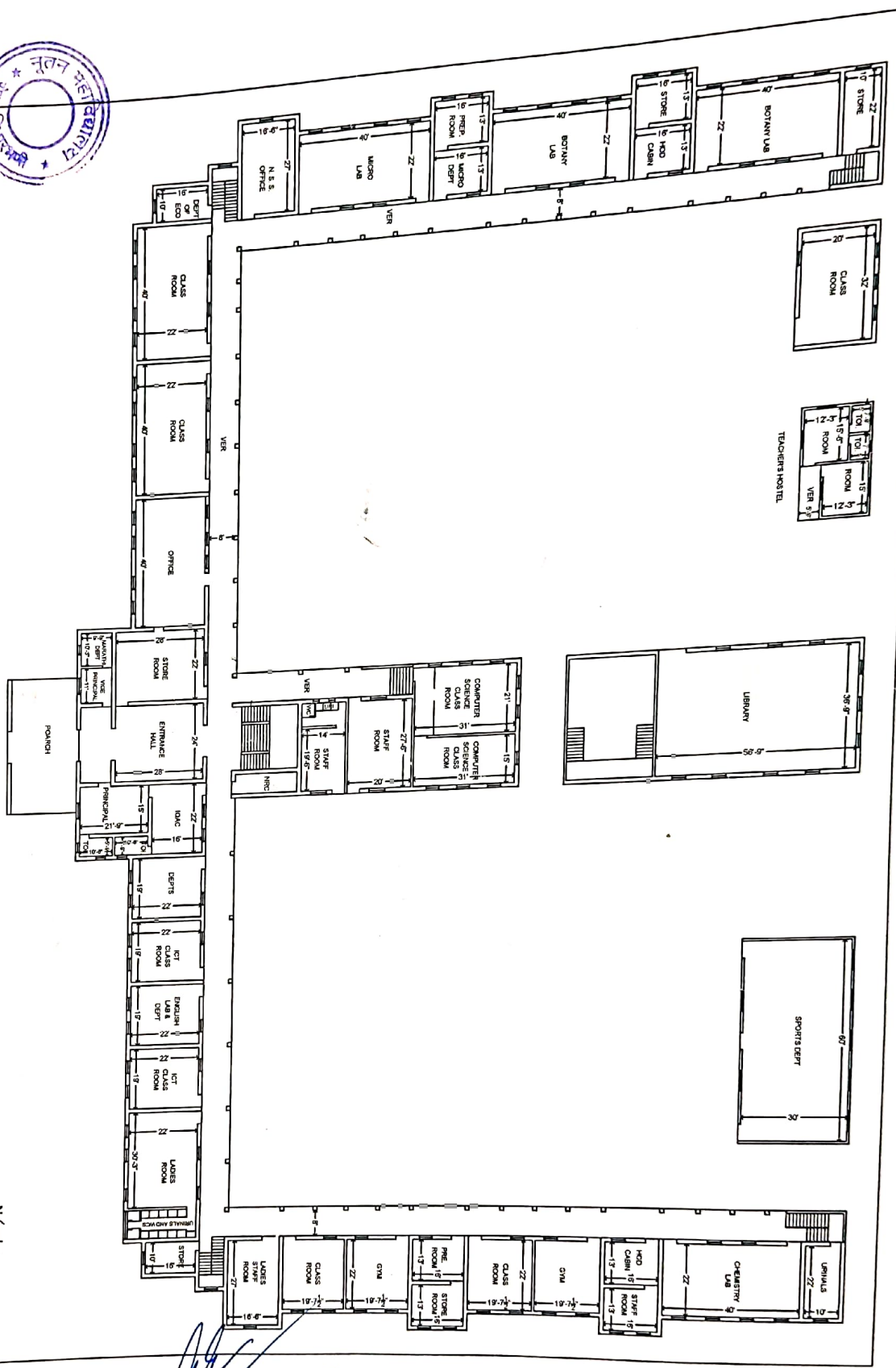

PRINCIPAL
Nutan Mahavidyalaya
Saini, Dist. Parbhani

किया कर ल्या

MAIN COLLEGE BUILDING NUTAN MAHAVIDYALAYA, SAILU DIST. PARBHANI

(ARTS, SCIENCE, COMMERCE AND BCA)

F. F. PLAN

N ←
NOT TO SCALE

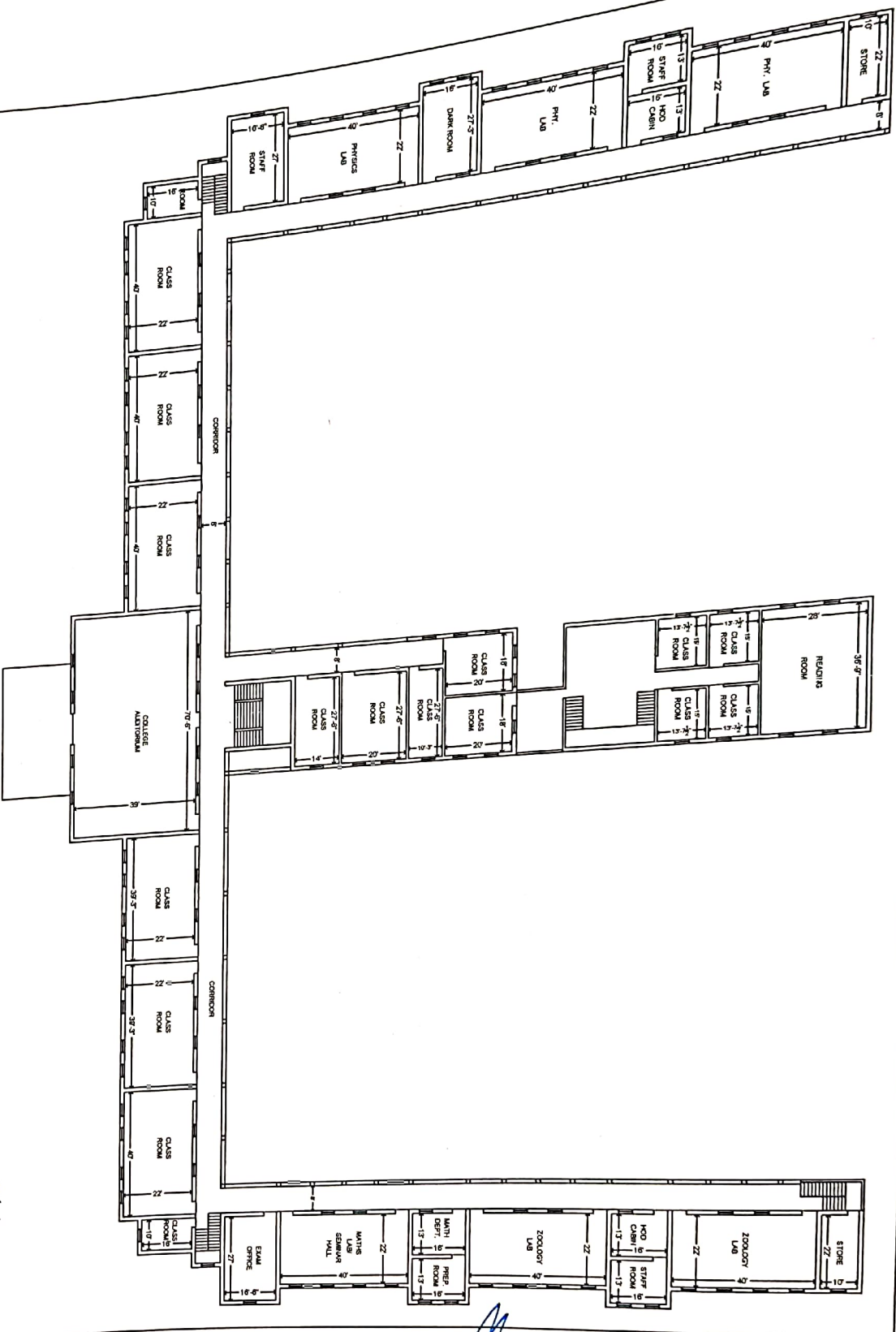

SIGNS OF :-

PRINCIPAL
Nutan Mahavidyalaya
Sailu, Dist. Parbhani

68 62/908/29/1/100 303. 20/12/2012

1000Rs.

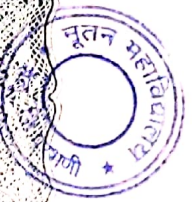
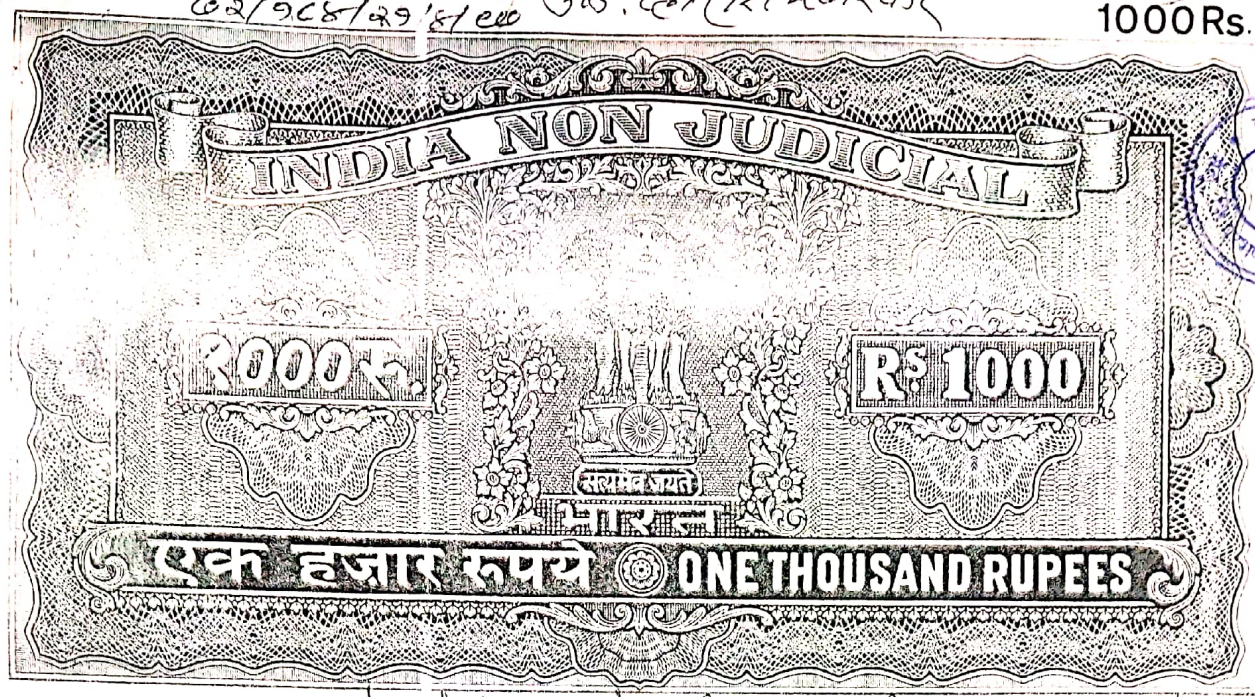

फ. 810 दि. 24-10-12

धनशास्त्रांत
एक हजार रुपये
खर्च

कोणखारी
अमेश्वर सुखदेवसाखरे
श. खोत्र ता. पाथरी.

मोट: 3555/- रु. या स्टॅम्प अथवा
मुळे रु 5000/- या एका स्टॅम्प, 5000/-
या एका स्टॅम्प 50/- रु. या एका
- 5 रु. या एका असे पाह स्टॅम्प
रु. 3555/- ची पुर्तलाकित्त
रूप्यात आता.

सा. ना. 94

र. ना. 10/12

Sub-Treasury Office.

धनुसमांक 96, 86
सम 93... 44 से 30/1/10
... 2 ते 3 से
दरम्यान ... दुय्यम निबंधक
कथेरीत सापुन दिता.

सा. ना. 94

विद्यपीत
मूल्य विद्यालय निबंध संस्था
सेलू (वि. प. 43801)

को पोली तं—
नोंपणे ...
सक ...
(...)
...
...
...
...

र. पैसे
320 = 50
3 = 00
9 = 00

एकूण 398 = 00

Signature
दुय्यम निबंधक, तल

Signature
PRINCIPAL
Nutan Mahavidyalaya
Sailu, Dist. Parbhani

श्री:-
...
... (30000).
...
...
...

कावे २ असजेके दि. ९-८-१९८५.



विज्ञापन क्रमांक:- मुलतः विद्यालय शिक्षणशाखा

सेल् एम. पाठ्य. डि. पत्रिका

चैत्र २०१५ संवत् - वि.

साक्षात्कार करणार्थ एम. ए.

वि. विद्या शाखा शाखा शाखा

आडी सेल् एम. पाठ्य. डि. पत्रिका

विज्ञापन क्रमांक:- शिक्षण वि. शाखा

साक्षात्कार करणार्थ वि. विद्या शाखा

प्राचार्य शाखा शाखा शाखा

सेल् एम. पाठ्य. डि. पत्रिका

PRINCIPAL
Nutan Mahavidyalaya
Saidu, Dist. Parnahi

(आधीपत्तिका)

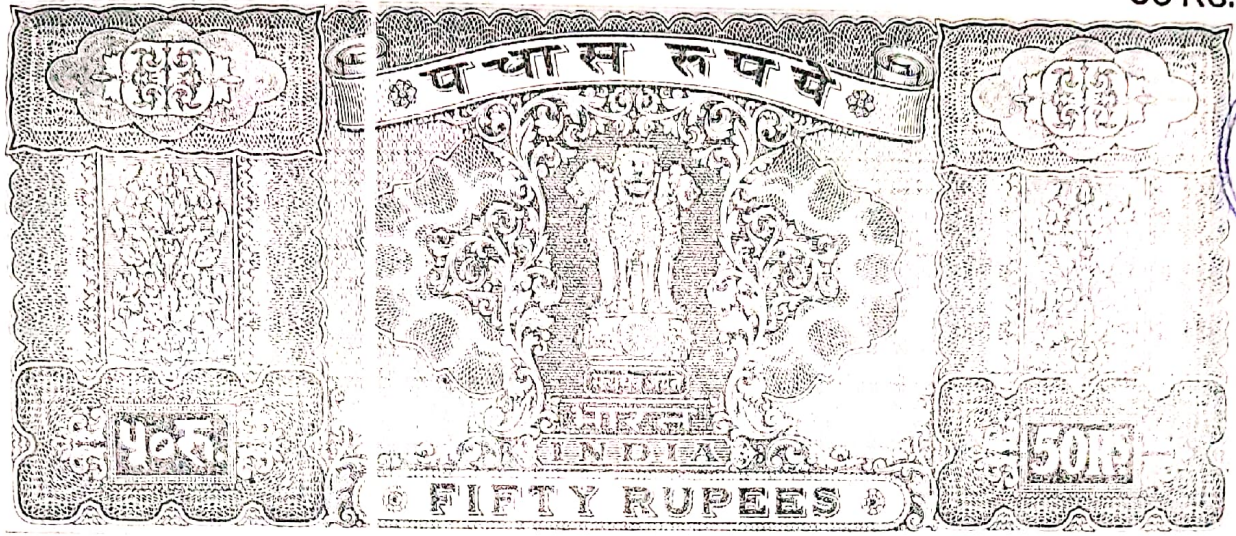

क्र. ४८९ दि. २६.७.५५ नोट: स्व. क्र. ४७७ व ४८० ची पुर्तिका.
 सा. ना. १३
 सा. ना. १३

सा. ना. पुर्तिका वास्तुन च आहे. कायदा हे शील लिहून.

सा. ना. १५० (कायदे प्रमाण व वारंदाती) मा. उ. प. २५

कायदे दिनांक २६.६.१९५५ सा. ना. १५०. १०४

दु. २५.५.५५ दि. २५.५.५५ कायदे प्रमाण व वारंदाती - लि. प. २५

अवधे. दि. २६.७.५५ कायदे प्रमाण व वारंदाती लिहून सा. ना. १५०

सा. ना. १५० कायदे प्रमाण व वारंदाती सा. ना. १५०

सा. ना. १५० आहे. आता सा. ना. १५० पुर्तिका मा. उ. प. २५

प. २५ चे सा. ना. आता सा. ना. लिहून सा. ना. १५०

PRINCIPAL
 Nutan Mahavidyalaya
 Sailu, Dist. Parbhani



ते या निदेशाच्या अन्वयेत या निदेशाबाबत आदेश.

आचार्यांच्या अर्थोपार्जन आदेशाचे विवरण खालीलप्रमाणे

हिलेकी आदेशाचे सातू आहे.

याचा निदेशाचा खर्च (2000) दि. 10 जून 2014 या पुढील

हिलेकी निदेशाबाबत आदेशाच्या अन्वयेत

खर्चाचा खर्च (9000) दि. 10 जून 2014 या पुढील

खर्चाचा खर्च 06000 दि. 10 जून 2014 या पुढील

दि. 10 जून 2014 या पुढील खर्चाचा खर्च

खर्चाचा खर्च (20,000) दि. 10 जून 2014 या पुढील

584494 दि. 10 जून 2014 या पुढील खर्चाचा खर्च

दि. 10 जून 2014 या पुढील खर्चाचा खर्च

सहाय्यी शिक्षक (गणित) सातु, जिल्हा परभणी

PRINCIPAL
Nutan Mahavidyalaya
Saitu, Dist. Parbhani

निदेशाच्या अन्वयेत या निदेशाबाबत आदेश.



इ. नं. १८-१८११००



श्रीमराव सुरवदवसारकर

४७०० कोठी रा. सा. सा. सा.

बलारवेल सा. सा. सा.

त. सा. सा. सा.

दस्तावेज क्र. १७०००/सतरा (आर. व. ब. क. त. व. र.)

०७२७२६ दि. ६-८-८५ सा. प. र. श. ००१

जि. मा. व. क. सा. सा. सा.

श्रीमराव सुरवदवसारकर

१) गंगाधर सा. सा. सा. सा. सा. सा.

२) श्रीमराव सुरवदवसारकर सा. सा. सा. सा. सा. सा.

१) श्रीमराव सुरवदवसारकर सा. सा. सा. सा. सा. सा.

२) गंगाधर सा. सा. सा. सा. सा. सा.

दि. ६-८-१९८५

Handwritten signature and text at the bottom right.

PRINCIPAL
Nutan Mahari
Sailu, Dist.

PRINCIPAL
Nutan Mahavidyalaya
Sailu, Dist. Parbhani

पुस्तक नंबर १८४
१९७४ ते १९७६ पण्डा
७२ संवरी नोंदना
दि. २९/४/८५

Handwritten signature and text at the bottom right.